2019年５月１日
支部長　　杉山　正明

西濃医療生協中央支部組合員様

中央支部総会のご案内

日頃は医療生協の活動にご協力いただきありがとうございます。
さて、下記の要領で支部総会を開きますのでご案内申し上げます。是非ご出席ください。

日時：2019年５月２３日（木曜）

９時30分より１１時30分まで

（予定）

総会の最後にゲームをして、笑って元気になって帰りましょう

場所：　スイトピアセンター学習館　３の２室

（１）　健康チェック　９：３０～１０：００
（すべて無料です）

＊足指力測定（転倒予防のために）

＊握力測定
＊血圧・体脂肪測定
＊骨密度測定

（２）　支部総会　　１０：００～１０：４５

①　2018年度の支部活動報告
②　２０１８年度会計報告
③　総代会議題の討議（松岡専務）・「中長期計画」を中心に
④　2019年度の支部活動計画
⑤　役員・総代会代議員選出

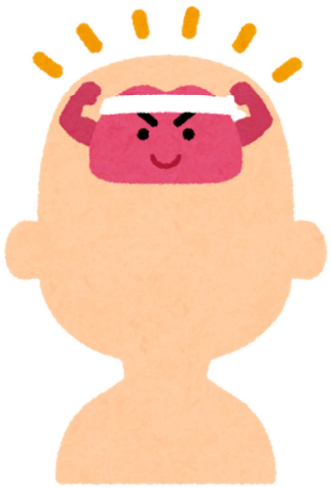

（３）　特別講座　　１０：５０～１１：３０

笑って元気になる「みんなの認知症予防ゲーム」

講師：川本晴之様（大垣市出前講座講師）

連絡係
大橋　保子（０９０－４０８７－７８６５）
松岡　恵子（０９０－５８５４－６４２８）